BASE DE DÉPART EN ALUMINIUM EXTRUDÉ

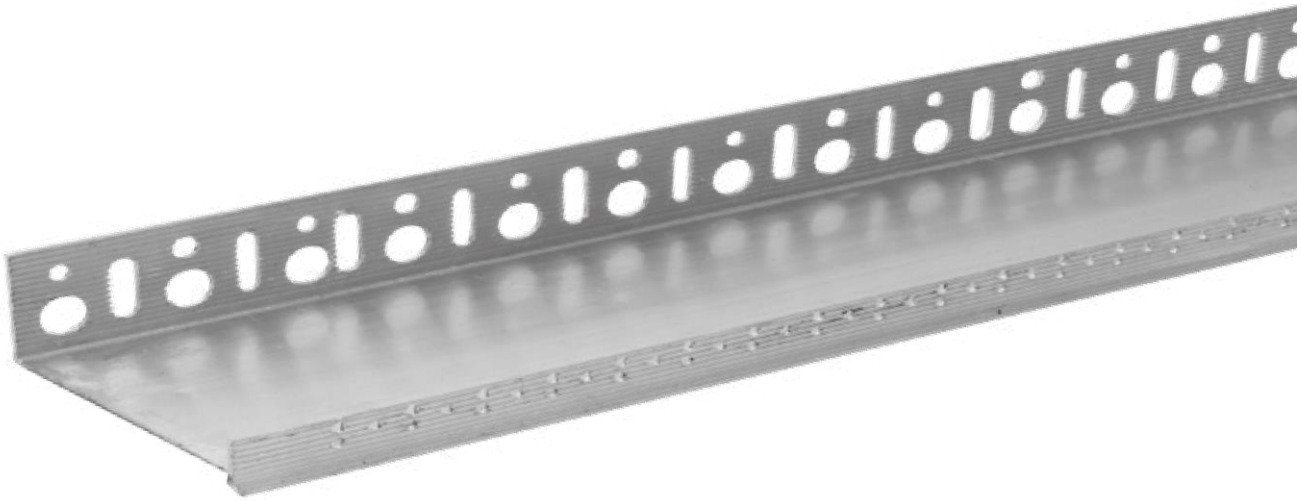

INDEX

1. Données de base

2. Spécifications techniques

3. Certifications

4. Utilisez

5. Pose du site

6. Données techniques

7. Article de spécification

Cette fiche remplace et annule les précédentes. Les informations contenues dans ce document correspondent à nos connaissances actuelles.
Aucune responsabilité ou recours ne peut en découler. Dakota Group S.a.S. se réserve le droit de modifier les spécifications et les modèles sans préavis. Dakota Group S.a.S. - Via Dr. Cesare Scala, 55 - Brentino Belluno (VR) - Italie - www.dakota.eu - info@dakota.eu

BASE DE DÉPART EN ALUMINIUM EXTRUDÉ

1. ANAGRAPHIE

CODE PRODUIT :
ZIN32-1680/5AL
ZIN32-1680/6AL
ZIN32-1680/8AL
ZIN32-1680/10AL
ZIN32-1680/12AL

GROUPE :
FAMILLE : NOM :
Angles et profilés de base en aluminium extrudé pour les revêtements
Base de départ en aluminium extrudé

2.CARACTÉRISTIQUES TECHNIQUES

TAILLES DISPONIBLES :
50 x 2000 mm
60 x 2000 mm
80 x 2000 mm
100 x 2000 mm
120 x 2000 mm

APPROVISIONNEMENT : 20 m un
- emballage de
palettes

MATÉRIAU : Fabriqué en PVC
COULEUR : Aluminium
POIDS :
180 g.
200 g.
230 g.
300 g.
340 g.

3. CERTIFICATIONS

4. UTILISER

Utilisé comme élément de départ horizontal pour la pose de panneaux isolants lors du collage au mur dans les systèmes d'isolation thermique.

Cette fiche remplace et annule les précédentes. Les informations contenues dans ce document correspondent à nos connaissances actuelles.
Aucune responsabilité ou recours ne peut en découler. Dakota Group S.a.S. se réserve le droit de modifier les spécifications et les modèles sans préavis. Dakota Group S.a.S. - Via Dei Cesare Scala, 55 - Brentino Belluno (VR) - Italie - www.dakota.eu - info@dakota.eu

BASE DE DÉPART EN ALUMINIUM EXTRUDÉ

5. INSTALLATION

6. DONNÉES TECHNIQUES

7. ÉLÉMENT DE SPÉCIFICATION

Entrée	Description	U.M.	Prix
Dak.B.ZIN32.1680/x	Fourniture et pose d'un profilé de départ extrudé avec section terminale préparée pour le larmier. Disponible en différentes tailles en fonction de l'épaisseur des panneaux d'isolation. Fabriqué en aluminium extrudé. Utilisé comme élément de départ horizontal pour la pose de panneaux isolants lors du collage au mur dans les systèmes d'isolation thermique. Sur place, le produit doit être livré dans des boîtes en carton, portant un code de contrôle.		
Dak.B.ZIN32.1680/5AL	Largeur 50 mm.....	m	-
Dak.B.ZIN32.1680/6AL	Largeur 60 mm.....	m	-
Dak.B.ZIN32.1680/8AL	Largeur 80 mm.....	m	-
Dak.B.ZIN32.1680/10AL	Largeur 100 mm.....	m	-
Dak.B.ZIN32.1680/12AL	Largeur 120 mm.....	m	-

Cette fiche remplace et annule les précédentes. Les informations contenues dans ce document correspondent à nos connaissances actuelles.
Aucune responsabilité ou recours ne peut en découler. Dakota Group S.a.S. se réserve le droit de modifier les spécifications et les modèles sans préavis. Dakota Group S.a.S. - Via Dr. Cesare Scala, 55 - Brentino Belluno (VR) - Italie - www.dakota.eu - info@dakota.eu