

n: POZ90-1351GCN GRIGLIA IN GHISA

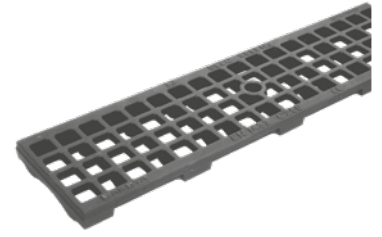

1. Codice di identificazione unica del prodotto-tipo:

POZ90-1351GCN

GRIGLIA IN GHISA C250

2. Numero di tipo, lotto, serie o qualsiasi altro elemento che consente l'identificazione del prodotto da costruzione;

FA FEDE IL LOTTO DI PRODUZIONE INDICATO SULL'ETICHETTA APPOSTA SUL PACKAGING DEL PALLET

3. Uso previsto dal prodotto da costruzione, conformemente alla relativa specifica tecnica armonizzata, come previsto dal fabbricante:

DISPOSITIVI DI CORONAMENTO E DI CHIUSURA PER ZONE DI CIRCOLAZIONE UTILIZZATE DA PEDONI E DA VEICOLI. DEVE ESSERE VERIFICATA A CURA DEL SOGGETTO A CUI SI CONSEGNA LA DOP LA CORRETTA ATTUAZIONE DI QUANTO PREVISTO DAL REGOLAMENTO PER LA CANALETTA NEL SUO COMPLESSO. LA SCELTA DELLA TIPOLOGIA COMPETE ALL'ACQUIRENTE. I PRODOTTI SONO DESTINATI AD ESSERE INCORPORATI IN MODO PERMANENTE IN OPERE DI COSTRUZIONE.

4. Nome, denominazione commerciale registrata o marchio registrato e indirizzo di:

**DAKOTA GROUP S.A.S di ZENO CIPRIANI
Via Pitagora 3 - 37010 Affi (Verona) - Italy**

5. Sistema o sistemi di valutazione e verifica della costanza della prestazione del prodotto da costruzione.

SISTEMA 3

6. Nome e numero di identificazione dell'organismo notificato.

L'organismo notificato
BUILDING RESEARCH INSTITUTE (NISI) LTD - NB 2032
ha effettuato prove iniziali di tipo (ITT) come descritto nella norma
UNI EN 1433:2008
secondo il
SISTEMA 3
e ha rilasciato i rapporti di prova nr.
407-1/PTD-409-2

7. Prestazione Dichiarata

CARATTERISTICHE ESSENZIALI	PRESTAZIONE	SPECIFICA TECNICA ARMONIZZATA
Classe di carico*	C250	UNI EN 1433:2008
Prove di resistenza dell'unità grata (UNI EN 1433:2008)	Conforme	pt. 7.15.1 e 9.1.4.1
Prove di tenuta delle giunzioni dell'unità (UNI EN 1433:2008)	Conforme	pt. 7.5.1 e 9.3.6
Misurazione della serie permanente della griglia (UNI EN 1433:2008)	Conforme	pt. 7.16 e 9.1.4.2.1
Prova della resistenza della griglia (UNI EN 1433:2008)	Conforme	pt. 7.15.2 e 9.1.4.2.2

* In conformità alle istruzioni per la posa in opera del fabbricante

8. La prestazione di prodotto di cui ai punti 1 e 2 è conforme alla prestazione dichiarata di cui al punto 6. Si rilascia la presente dichiarazione di prestazione sotto la responsabilità esclusiva di cui al punto 3.

Brentino Belluno - 11.04.2016
(Luogo e Data)

Firmato a nome e per conto di:

Zeno Cipriani - Legale Rappresentante

Dakota Group S.a.S.

(Firma)