BASE PARTENZA ALLUMINIO ESTRUSO

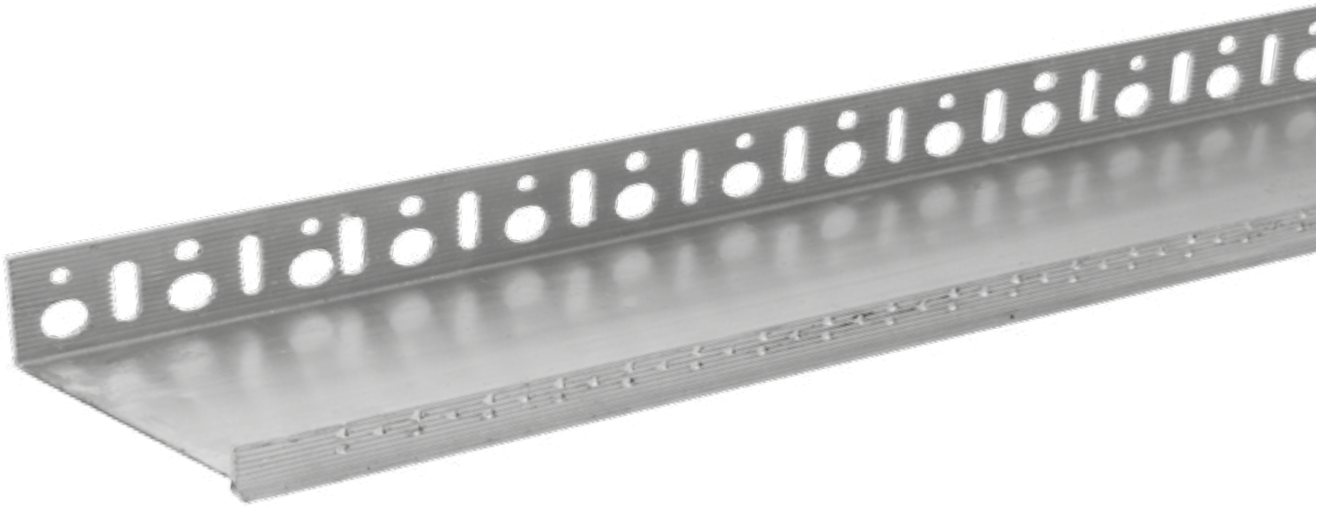

INDICE

1. Anagrafica

2. Caratteristiche Tecniche

3. Certificazioni

4. Utilizzo

5. Posa in Opera

6. Dati Tecnici

7. Voce di capitolato

La presente scheda tecnica sostituisce ed annulla le precedenti. Le informazioni riportate nella presente corrispondono alle nostre attuali conoscenze.
Da esse non possono derivare nostre responsabilità e nessuna rivalsa. Dakota Group S.a.S. si riserva il diritto di modificare caratteristiche tecniche e modelli senza obbligo di preavviso.
Dakota Group S.a.S. - Via Don Cesare Scala, 55 - Brentino Belluno (VR) - Italy - www.dakota.eu - info@dakota.eu

BASE PARTENZA ALLUMINIO ESTRUSO

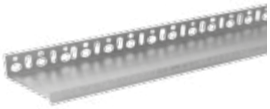

1. ANAGRAFICA

CODICE PRODOTTO: ZIN32-1680/5AL
ZIN32-1680/6AL
ZIN32-1680/8AL
ZIN32-1680/10AL
ZIN32-1680/12AL

GRUPPO: Angolari e Profili per Cappotto
FAMIGLIA: Base Partenza Alluminio Estruso
NOME: Base di Partenza in Alluminio Estruso

2.CARATTERISTICHE TECNICHE

DIMENSIONI DISPONIBILI: 50 x 2000 mm
60 x 2000 mm
80 x 2000 mm
100 x 2000 mm
120 x 2000 mm

FORNITURA: 20 m a confezione
- a pallet

MATERIALE: Realizzato in PVC
COLORE: Alluminio
PESO: 180 gr.
200 gr.
230 gr.
300 gr.
340 gr.

3. CERTIFICAZIONI

4. UTILIZZO

Utilizzato come elemento di partenza orizzontale per la posa dei pannelli isolanti in fase di incollaggio al muro nei sistemi a cappotto.

La presente scheda tecnica sostituisce ed annulla le precedenti. Le informazioni riportate nella presente corrispondono alle nostre attuali conoscenze.
Da esse non possono derivare nostre responsabilità e nessuna rivalsa. Dakota Group S.a.S. si riserva il diritto di modificare caratteristiche tecniche e modelli senza obbligo di preavviso.
Dakota Group S.a.S. - Via Don Cesare Scala, 55 - Brentino Belluno (VR) - Italy - www.dakota.eu - info@dakota.eu

BASE PARTENZA ALLUMINIO ESTRUSO

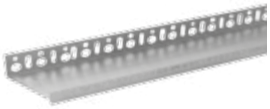

5. POSA in OPERA

6. DATI TECNICI

7. VOCE DI CAPITOLATO

Voce	Descrizione	U.M.	Prezzo
Dak.B.ZIN32.1680/x	Fornitura e posa in opera di Profilo di partenza estruso con sezione terminale predisposta a gocciolatoio. Disponibile in diverse dimensioni a seconda dello spessore dei pannelli isolanti. Realizzato in alluminio estruso. Utilizzato come elemento di partenza orizzontale per la posa dei pannelli isolanti in fase di incollaggio al muro nei sistemi a cappotto. In cantiere il prodotto dovrò essere consegnato in scatole di cartone, recanti un codice di controllo.		
Dak.B.ZIN32.1680/5AL	Larghezza 50 mm.....	m	-
Dak.B.ZIN32.1680/6AL	Larghezza 60 mm.....	m	-
Dak.B.ZIN32.1680/8AL	Larghezza 80 mm.....	m	-
Dak.B.ZIN32.1680/10AL	Larghezza 100 mm.....	m	-
Dak.B.ZIN32.1680/12AL	Larghezza 120 mm.....	m	-

La presente scheda tecnica sostituisce ed annulla le precedenti. Le informazioni riportate nella presente corrispondono alle nostre attuali conoscenze.
Da esse non possono derivare nostre responsabilità e nessuna rivalsa. Dakota Group S.a.S. si riserva il diritto di modificare caratteristiche tecniche e modelli senza obbligo di preavviso.
Dakota Group S.a.S. - Via Don Cesare Scala, 55 - Brentino Belluno (VR) - Italy - www.dakota.eu - info@dakota.eu